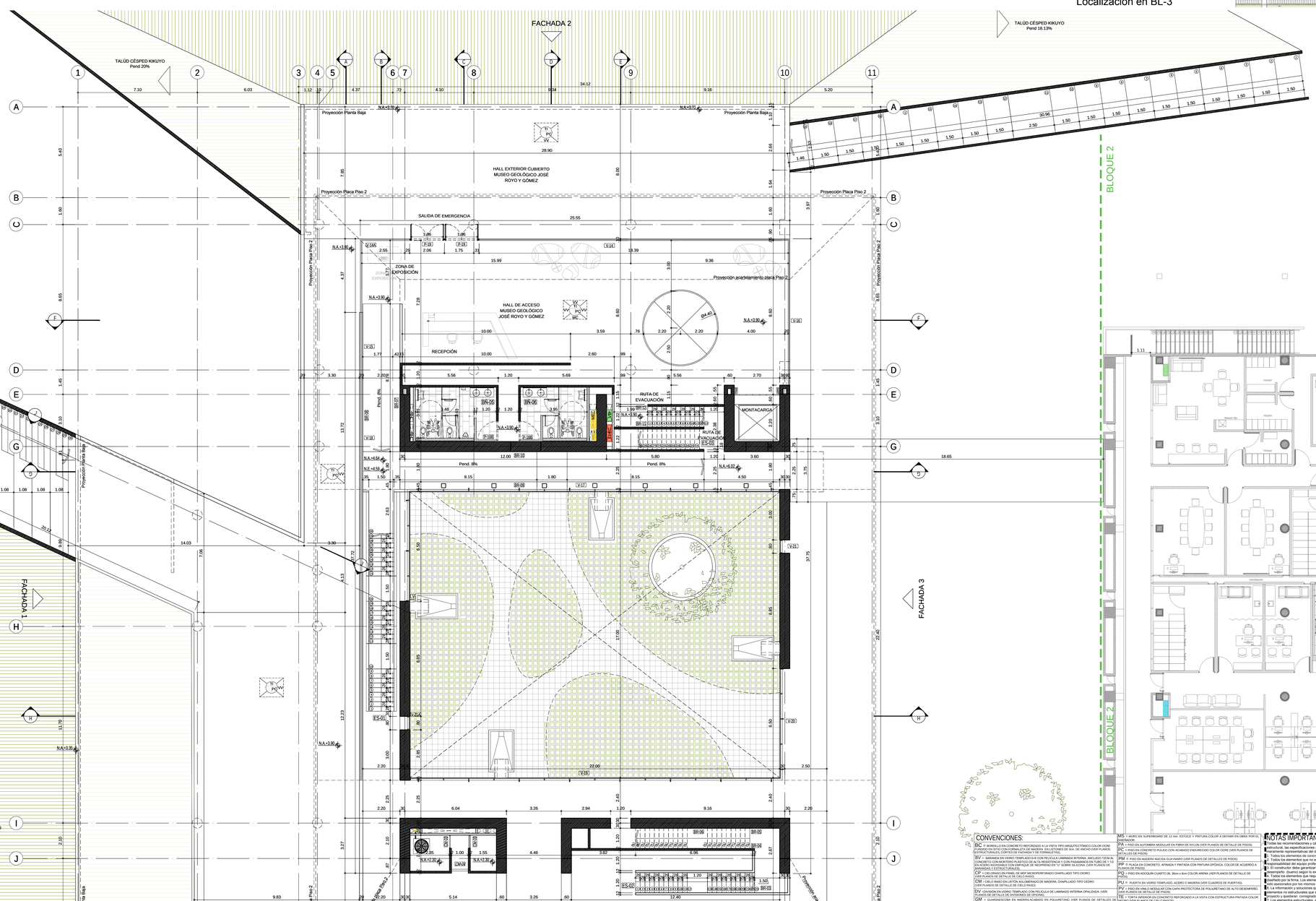


EMPALMA CON PLANO A-04

EMPALMA CON PLANO A-04

## CONVENCIONES:

BC = BORDILLO EN CONCRETO REFORZADO A LA VISTA TIPO ARQUITECTÓNICO COLOR GORE PUNDIDO EN SITIO CON FORMALETA DE MADERA. EN LISTONES DE 3cm DE ANCHO (VER PLANOS ESTRUCTURALES, CORTES DE FACHADA Y DE FORMALETAS).

BV = BARANDA EN VIDRIO TEMPLADO Y ALUM. PELÍCULA LAMINADA INTERNA, ANCLADO CON ALA CONCRETO CON MORTERO PLASTICO DE ALTA RESISTENCIA Y CON PASAMANOS EN TUBO DE 1 1/2 EN ACERO INOXIDABLE CON EMPAQUE DE NEOPRENO EN "U" SOBRE SILICONA. (VER PLANOS DE DETALLES DE PISOS)

CP = CELOSIAS EN PANEL DE MDF MONOPERFORADO CHAPILLADO TIPO CEDRO (VER PLANOS DE DETALLE DE CIELO RASO)

CM = CIELO RASO EN LISTÓN ADLOMBRADO DE MADERA, CHAPILLADO TIPO CEDRO (VER PLANOS DE DETALLE DE CIELO RASO)

DV =DIVISIÓN EN VIDRIO TEMPLADO CON PELÍCULA DE LAMINADO INTERNA OPALIZADA. (VER PLANOS DE DETALLE DE DIVISIONES DE OFICINA)

GM = GUARDAMOCHOA EN MADERA ACABADO EN POLIURETANO (VER PLANOS DE DETALLES DE PISOS)

MC = MURELLO EN CONCRETO A LA VISTA TIPO ARQUITECTÓNICO COLOR GORE FUNDIDO EN SITIO CON FORMALETA DE LISTONES DE MADERA. (VER PLANOS ESTRUCTURALES, CORTES DE FACHADA Y PLANOS DE FORMALETAS)

MB = MURO EN BLOQUE DE ARCILLA #5 CON ACABADO EN FAREte, ESTUCO Y PINTURA COLOR A DEFINIR EN OBRA POR EL DISEÑADOR

MS = MURO EN SUPERBOARD DE 12 mm. ESTUCO Y PINTURA COLOR A DEFINIR EN OBRA POR EL DISEÑADOR

PA = PISO EN ALFOMBRA MODULAR EN FIBRA DE NYLON (VER PLANOS DE DETALLE DE PISOS)

PC = PISO EN CONCRETO PULIDO CON ACABADO ENDURECIDO COLOR CORE (VER PLANOS DE DETALLES DE PISOS)

PM = PISO EN MADERA MACISA GUAYMARO (VER PLANOS DE DETALLES DE PISOS)

PP = PLACA PATRIMONIAL EN PISO, AFRANJA Y PINTADA CON PINTURA EPÓXICA, COLOR DE ACUERDO A DISEÑO (VER PLANOS DE PISOS)

PQ = PISO EN ADOQUÍN CUARTO 20, 20cm x 8cm COLOR ARENA (VER PLANOS DE DETALLE DE PISOS)

PU = PUERTA EN VIDRIO TEMPLADO, ACERO O MADERA (VER CUADROS DE PUERTAS).

PV = PISO EN VINILO ESTIBELLA CON CAPA PROTECTORA DE POLIURETANO DE ALTO DESEMPEÑO. (VER PLANOS DE DETALLE DE PISOS)

TE = TORTA INFERIOR EN CONCRETO REFORZADO A LA VISTA CON ESTRUCTURA PINTADA COLOR NEGRO (VER PLANOS DE CIELO RASO)

TI = TORTA INFERIOR EN CONCRETO REFORZADO A LA VISTA TIPO ARQUITECTÓNICO COLOR GORE FUNDIDO EN SITIO CON FORMALETA DE LISTONES DE MADERA (VER PLANOS ESTRUCTURALES, CORTES DE FACHADA Y DE FORMALETAS)

VV = VENTANA VIDRIO TEMPLADO TRANSPARENTE, MARCO COLOR NEGRO (VER CUADROS DE VENTANAS Y ESTUDIO BIOCLIMÁTICO)

## NOTAS IMPORTANTES:

1. Todos los componentes arquitectónicos existentes consignados en los planos y memorias del diseño estructural, las especificaciones de sub-bases y elementos estructurales aquí mencionadas son meramente representativas del diseño y servirán de guía a los planos específicos y documentos anexos.
2. Todos los elementos de concreto deben llevar las aristas achaflanadas.
3. Todos los elementos que no estén consignados en estos planos o en los planos técnicos no son responsabilidad del diseñador estructural y arquitectónico.
4. El constructor debe garantizar que todos los elementos de construcción cumplan con un nivel de desempeño (bueno) según lo exigido por la norma NSR-10 Capítulo A.9 elementos no estructurales.
5. Todos los elementos que requieren una solución estructural, harán parte del proyecto estructural diseñado por la firma. Los elementos en concreto a los cuales se les consigna solución de refuerzo, han sido diseñados por el diseñador estructural.
6. La información y soluciones que no se han consignado en los cortes de detalle y que corresponden a elementos no estructurales que se les deba dar solución estructural, se solucionaran en el comité de proyecto y quedaran consignados en el libro oficial de obra o similar.
7. Los elementos estructurales, así como las subbases descritas en estos planos, son meramente representativas y deberán ser ejecutadas según el diseño estructural, sueloy recomendaciones del geotecnista.
8. El constructor o el contratista es responsable de que el proveedor calcule los elementos no estructurales haga los respectivos planos de taller, de tal forma que cumplan con la norma NSR 10. En el evento de que debido al cálculo se varíe el diseño arquitectónico debe ser avalado tanto por el Cliente como por el diseñador estructural.

SERVICIO GEOLÓGICO COLOMBIANO

UNIVERSIDAD NACIONAL DE COLOMBIA

CONVENIO INTERADMINISTRATIVO No. 12 DE 2015 ENTRE LA UNIVERSIDAD NACIONAL DE COLOMBIA Y EL SERVICIO GEOLÓGICO COLOMBIANO

## CENTRO DE EXCELENCIA EN GEOCIENCIAS

AK 30 Nº 45-03
**DIRECCIÓN**

DR. OSCAR PAREDES ZAPATA
**DIRECTOR SGC**

DR. IGNACIO MANTILLA PRADA
**RECTOR UNIVERSIDAD NACIONAL**

IVÁN SARMIENTO GÁLVIS
**SECRETARIO GENERAL SGC**

ALBERTO OCHOA
**DIRECTOR GEOCIENCIAS BÁSICAS**

GLORIA PRIETO
**DIRECTOR RECURSOS MINERALES**

MARTA CALVACHE
**DIRECTOR GEOAMENAZAS**

FERNANDO MOSOS
**DIRECTOR ASUNTOS NUCLEARES**

HÉCTOR ENCISO
**DIRECTOR LABORATORIOS**

MARGARITA BRAVO
**DIRECTOR GESTIÓN DE LA INFORMACIÓN**

ANTONIO STORINO
**ASESOR CONVENIO SGC**

JAIME FRANKY RODRÍGUEZ
**VICERRECTOR SEDE BOGOTÁ**

JAIME AGUIRRE CEBALLOS
**DECANO FACULTAD CIENCIAS**

GUSTAVO ADOLFO SARMIENTO
**DIRECTOR DPTO GEOCIENCIAS**

LEONARDO ÁLVAREZ YEPES
**DIRECTOR CONVENIO**

## DISEÑO

LEONARDO ÁLVAREZ YEPES
M.P. Nº 2570047084 CND
**ARQUITECTO DISEÑADOR**

MEMET CHARUM BAYAZ
**ARQ. ASESOR MUSEOGRAFÍA**

LUZ AIDA RODRÍGUEZ
**ARQ. COORDINADOR GENERAL**

EDWIN ALEXANDER ALFONSO
**ARQ. COORDINADOR TÉCNICO**

ARQ. MILTON JAVIER CUBILLOS
ARQ. ANGÉLICA RODRÍGUEZ
ARQ. MIGUEL ÁNGEL SIERRA
ARQ. LAURA TERESA MURILLO
ARQ. JUAN PABLO MORENO
ARQ. LUZ ÁNGELA FINO
ARQ. RAFAEL DAMIÁN QUINTERO
ARQ. JAFET GARNICA
ARQ. JUAN DAVID JÁCOME
ARQ. DIEGO ACUÑA
**EQUIPO DE DISEÑO**

**CONTIENE**

PROYECTO ARQUITECTÓNICO
MUSEO JOSÉ ROYO Y GÓMEZ

PRIMER PISO
PLANTAS GENERALES

**CONVENCIONES**

MURO — MURO
TECHO — MURO
2 ESCOBAS — PISO
MURO

**ACABADOS POR ESPACIO**

TIPO DE DIBUJO (F, C, CF)
UBICACIÓN # PLANO

**CODIFICACION DE REFERENCIAS**

E-00 ESCALERA, Tipo 00
BA-00 BATERIA SANITARIA, Tipo 00
P-00 PUERTA, Tipo 00
PV-00 PUERTA VENTANA, Tipo 00
PU-00 PUENTE METÁLICO, Tipo 00
R-00 RAMPA, Tipo 00
BR-00 BARANDA, Tipo 00
V-00 VENTANA, Tipo 00
MF-00 MUEBLE FIJO, Tipo 00

**CODIFICACION DE DETALLES**

**VERSIONES**

@ SGC 01 ARQ PLANTAS BLOQUE 3.dwg
**ARCHIVO DIGITAL**

JUNIO DE 2017
**FECHA**

1:100
**ESCALA**

PLANTA PISO 1
ESC. 1 : 100

05
**PLANO**

BLOQUE 3

A-05
**PLANCHA Nº**